Путь техно-предпринимателя 90)

HSE{Inc}
БИЗНЕС-ИНКУБАТОР ГУ-ВШЭ

TREDA
клуб музыкантов

NATIVE SPEAKERS CLUB
КЛУБ НОСИТЕЛЕЙ ЯЗЫКА
The World Is Yours

КУПИТЬ ДОСКИ ТЕПЕРЬ
ПРОЩЕ ПРОСТОГО
DOMBOBRA.RU
Уникальный сайт по продаже
пиломатериалов

Lingualeo

СЕРА
новаций

LEVEL90
КУРСЫ ДЛЯ ЧЕЛОВЕКА

Lingualeo

Skolkovo

LinguaLeo.com - языковой онлайн-сервис с 15 млн. пользователями в России, Бразилии, Турции

LeveL90 - массовая игровая образовательная платформа «Уровень 90»

Проблемы современного образования

- **Мотивация изучающего**. Малый процент завершения курсов пользователями.
- **Проблема выбора** качественного курса и образовательной программы под себя.
- **Скорость изменений** знаний, особенно в развивающихся областях.
- **Потребность в онлайн-инструменте** у ВУЗов и крупных компаний.
- Отсутствие качественного «lifetime» обучения в ключевых сферах жизни:
    - Базовые знания
    - Образ жизни
    - ***Профессиональные знания***
    - Семья и отношения
    - Культура, философия и искусство

90 уровней мастерства в любой теме

LeveL90 — это персонализированные инвестиции в человеческий капитал. Наша задача качественно вовлекать, обучать и развивать Человека, содействовать условиям для полноценной жизни и развития.

Массовая образовательная платформа

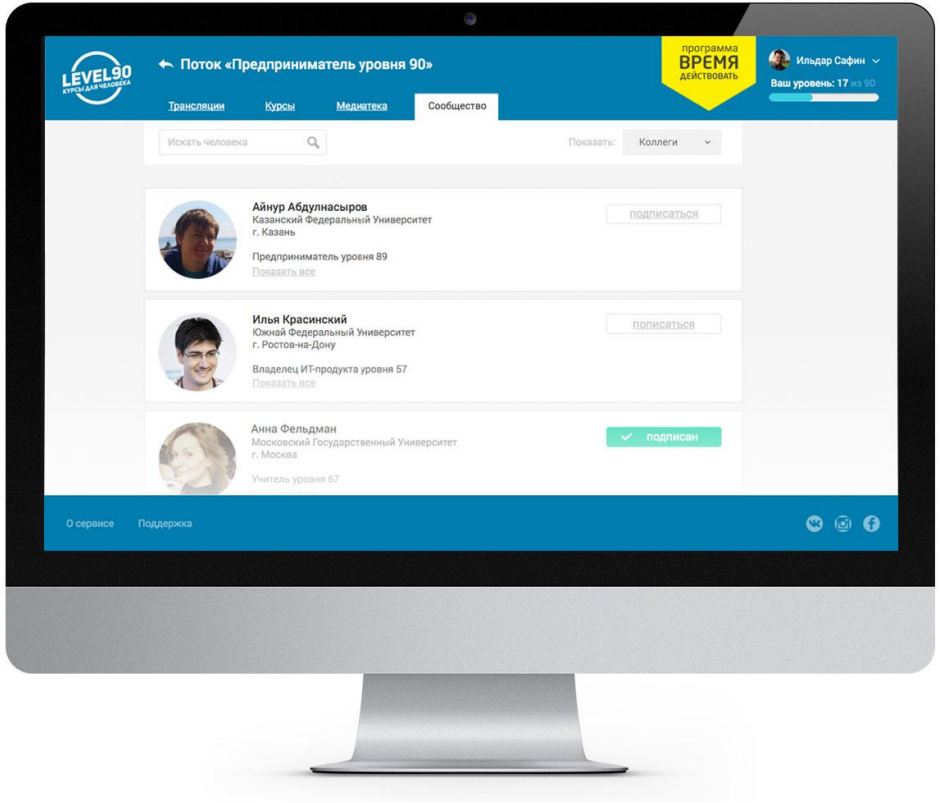

- Едный качественный курс
- Практические кейсы и ситуации
- Игрофикация
- База знаний и медиатека
- Сообщество и традиционные ценности

База знаний и карточный дизайн

Понятие

Сотрудничество

совместная деятельность объединяющая усилия сторон ради общей цели

Добавил:
Кир Ященко

Тренировать

Понятие

Предприниматель

Человек действующий в условиях ограниченных ресурсов

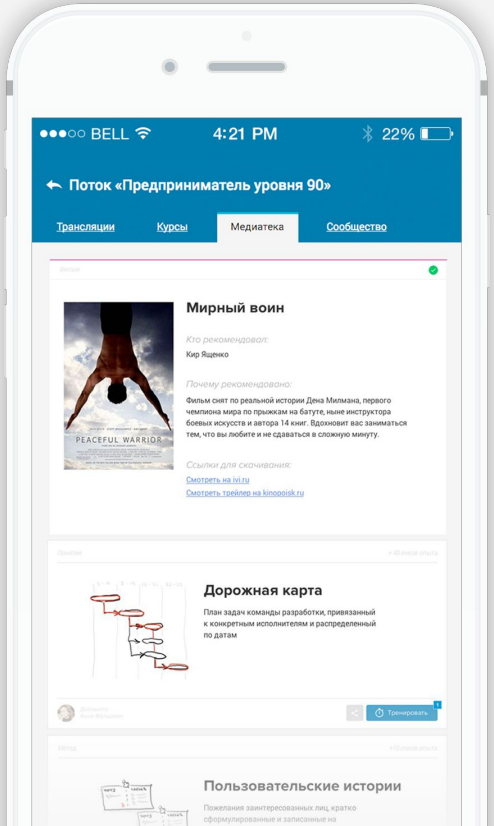

Первоочередные задачи

Качественное обучение ИТ-предпринимателей и ИТ-специалистов в русскоязычном пространстве через веб-сервис, IOS-приложение и Android-приложение.

Экосистема для развития мастерства

Выбери свою личную траекторию развития

1 уровень
выбор пути развития,
профориентация

30 уровень
тематические сообщества
и работа с наставниками

45 уровень
возможность принимать участие
в оффлайн-практикумах

60 уровень
реальные проекты
и стажировки

90 уровень
результаты, дело жизни
и постоянное развитие

Цель и опыт основатели

Наша цель — создать качественную образовательную платформу, которая поможет состояться множеству людей и станет востребованным продуктом на рынке.

В первую очередь мы хотим сосредоточиться на обучении предпринимательству и ряду профессий, которые, на наш взгляд, окажут максимальное влияние на будущее нашей страны.

Айнур Абдулнасыров
Основатель LinguaLeo,
Клуба носителей языка
и ООО «Уровень 90»

Команда проекта и контакты

Айнур Абулнасыров

— стратения, видение

Кирилл Ермолаев

— управление проектами

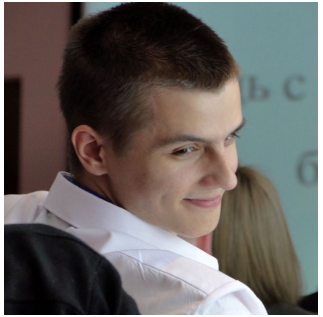

Кир Яшенко

— развитие продукта

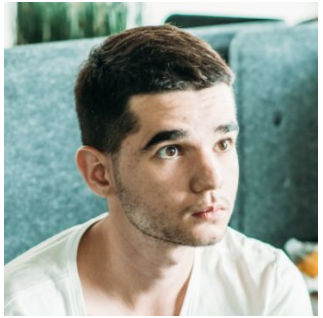

Ильдар Сайфин

— разработка

Контакты: +7 (925) 790-55-80, aynur@level90.ru

Дополнительные материалы

Материалы и видео

level90.ru — официальный сайт

level90.net/author — бета-версия курса

Презентация платформы (версия для ВУЗов)

Экскурсия по прототипу (планы клиентской версии)

4 формата обучения (ретроспектива команды)

СМИ о нас

Анонс запуска онлайн-платформы

ТАСС об основателе LeveL90

Rusbase о запуске работ над новой платформой

Открытие лаборатории в ИТИС КФУ

Хакатон по игрофикации в образовании

Миссия Уровень 90 (LeveL90.net)

Передавать людям **важные знания** для **жизни и развития** через **инновационные форматы обучения**

Основан в 2015 г.

Цепочка развития от новичка до мастера 90

В 5 базовых сферах знаний для жизни и развития Человека:

1) Сфера знаний

2) Сфера деятельности

3) Сфера здоровья

(спорт, питание, сон, тело человека);

4) Сфера культуры

(культура, искусство, философия, эстетика и развитие адекватной картины мира).

5) Сфера общения

(семья, социальные роли, личные, деловые и гражданские отношения);

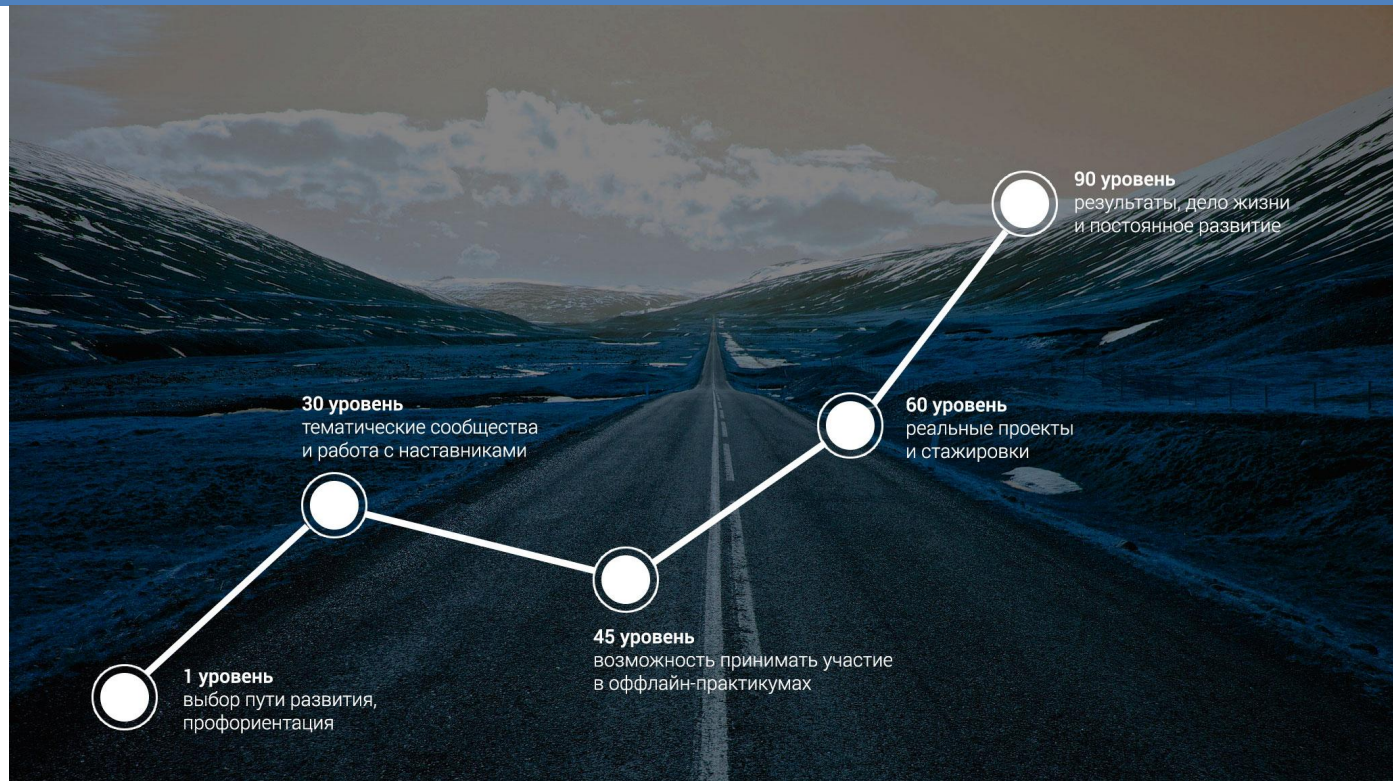

Дорожка от профориентации и выбора темы, новичка до мастера уровня 90!

Почему это важные и нужные проекты

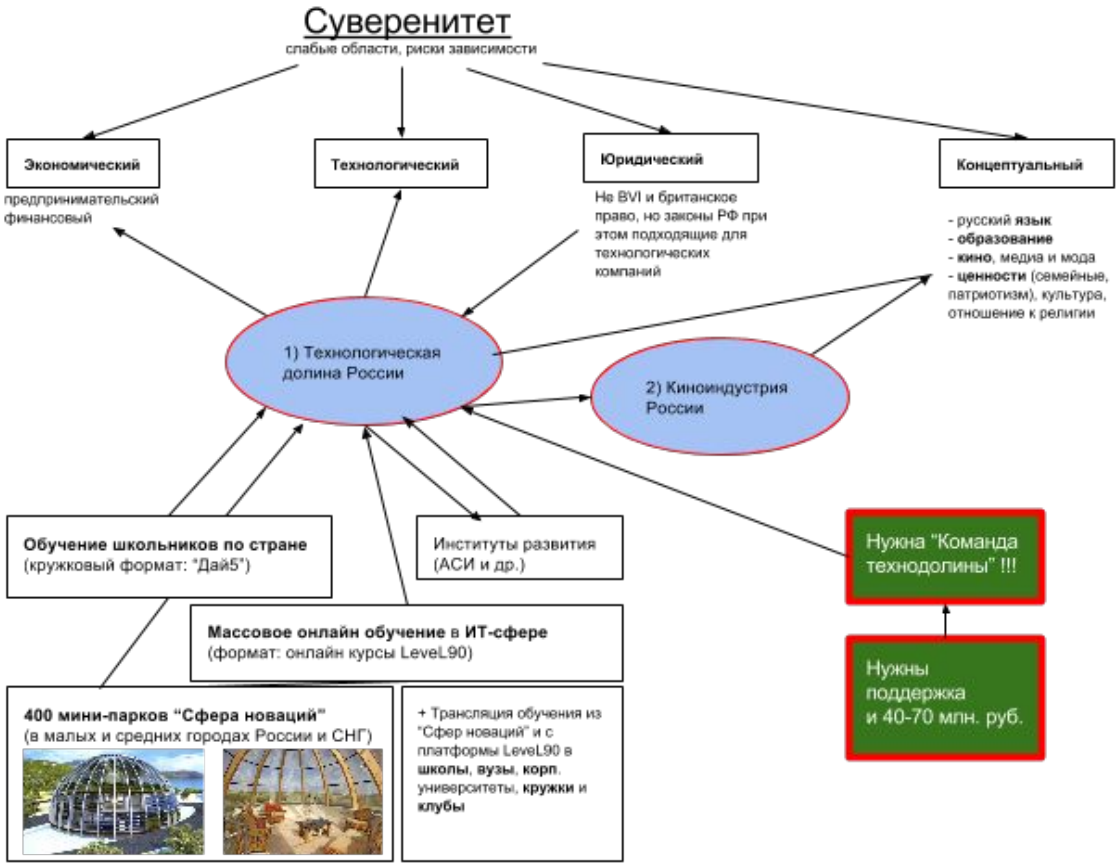

Альметьевск - НЕФТЯНАЯ столица самого ИННОВАЦИОННОГО региона!

Альметьевск - город будущего

- ★ **Администрация, сообщество и бизнес** развивают город!
- ★ **Технологическое предпринимательство** драйвер развития!

Как создать среду?

- ★ **Вовлекать** школьников и молодежь в обучение технологиям, в личное развитие и в общение между собой
- ★ **Обучать** передовому опыту и технологиям
- ★ **Ускорять развитие** от идей до успешных продуктов

ДАЙ 5!

Уникальная городская (муниципальная) программа обучения ШКОЛЬНИКОВ техно-предпринимательству!

Дай5!

Школьный онлайн-технопарк

фрии

LEVEL90 КУРСЫ ДЛЯ ЧЕЛОВЕКА

- **Дай5!** - специальный **образовательный** проект для вовлечения и обучения **школьников технологическому предпринимательству** для создания **востребованных**, **технологичных** продуктов и услуг.
- **Главная особенность этого проекта** - **отсутствие необходимости** капитальных вложений в “твердую” инфраструктуру - здания **технопарков**, **акселераторов**, **коворкингов,** вместо них используются **мастер-классы** и **онлайн обучение**.
- Проект реализуется по инициативе и при полной поддержке Главы Альметьевского муниципального района, **Хайруллина А.Р.**

Этапы реализации проекта

- **18-22 апреля:** Офлайн **мотивационные** лекции от и об опыте успешных практиков;
- **25 апреля - 11 мая:** Онлайн **пре**акселератор **ФРИИ**;
- **12-13 мая:** Офлайн сессия **с отбором идей проектов**, формирование **команд**, закрепление за командами опытных **наставников**;
- **14 мая - 30 июня:** Онлайн-акселератор - интерактивное взаимодействие команд с наставниками проектов и менторами на основе платформы Hopox.ru, включая **еженедельные офлайн образовательные мероприятия** от успешных технологических предпринимателей и онлайн обучающий **курс-квест-игра “Техно-предприниматель уровня 90” на платформе LeveL90.**

Дай5 в Сколково

Результаты

- **5000** школьников Альметьевска посетили мотивационные мастер-классы;
- **1328** детей прошли Преакселератор ФРИИ и придумали свои проекты; **220** школьников обучились программированию;
- **25** проектов уже создали первую версию продукта;
- **4** проекта привлекли инвестиции от бизнес-ангелов;
- **3** проекта уже привлекли первых клиентов и вышли на рынок.

КОДШЕЛЕСТОВА

Школа ПРОГРАММИРОВАНИЯ, основанная талантливым ШКОЛЬНИКОМ для ШКОЛЬНИКОВ!

КВАНТОРИУМ - сеть технопарков для школьников

КОТ

КЛУБ ОТКРЫТЫХ ТЕХНОЛОГИЙ - коворкинг, тусовка, кафе, клубные вечера 6 дней в неделю!

СФЕРА НОВАЦИЙ - купольное мини-парк для техно-предпринимателей города!

EXPORT LION

Экспорт Лион - частное агентство экспорта ИТ-сервисов и технологичной продукции на зарубежные рынки

Среда развития в городе будущего - Альметьевске!

+ ИГРА “Предприниматель уровня 90”

Дай 5!

Предмет ТЕХНОЛОГИЯ

АГЕНТСТВО СТРАТЕГИЧЕСКИХ ИНИЦИАТИВ

фрии

ТОЧКА ВЗЛЕТА

КОТ

КОДШЕЛЕСТОВА

КВАНТОРИУМ

СФЕРА новаций

LEVEL90 КУРСЫ ДЛЯ ЧЕЛОВЕКА

EXPORT LION

Lingualeo

ИННОПОЛИС Город с открытым кодом

Skolkovo

Сравнение с аналогами в Кремниевой долине

Реализуемые нами проекты в России	Аналоги в Кремниевой долине США
“Дай 5” - (федеральная) муниципальная программа обучения школьников ИТ-предприн-ву. + ИТ ВУЗы. **Кванториумы** (700 штук) **“Сфера Новаций”** (400 штук) **КОТ** (клуб открытых технологий) **Акселератор** “Сфера Новаций” **Реалити шоу** “Точка взлета” **MoonLight.Ventures** - венчурный фонд нового поколения (с обучением и акселерацией)	**Цепочка образования в США (от школы до Stanford, MIT)** **Аналог программы “Дай 5” отсутствует!!!** **Аналог Кванториумов отсутствует!!!** **YCombinator** - самый успешный акселератор-школа в США **500 Startups** - акспелератор фонд **Silicon Valley** - сериал о технодолине… **Sequoia** - самый успешный венчурный фонд в США, старого поколения...

Люди, проекты, партнеры, ресурсы, что надо

Новаторы:

- **Сфера новаций:** Айнур, Денис, Булат Бурханов, Алексей Карлов.
- **LeveL90:** Кир Ященко, Кирил Ермолаев, Ильдар Сафин.
- **LinguaLeo:** Ирина Шашкина и Ко.

Гос. партнеры:

ФРИИ, АСИ и МОиН, РВК, Сколково, Иннополис

Образовательные партнеры и сообщества:

Деньги:

- Нужно **1-2.5 млн. руб. в мес.** на **“Дай 5”** и **“КОТ”** как подрядчика.
- Нужно **70 млн. руб.** + на **“Сферы новаций” первые 5… (частные + гос?)**
- Также **25 млн. руб.** на сезон реалити-шоу **“Точка Взлета”** (гос.+ спонсорские) и **Игру.**
- Пилот **“Урок Технология”** за **1-2 млн. руб.**

LEVEL90
КУРСЫ ДЛЯ ЧЕЛОВЕКА
ДАЙ 5
СФЕРА новаций
Приглашаем к сотрудничеству!
Вложения в **таланты** молодежи в городе Будущего Альметьевске!
Айнур Абдулнасыров и Ко / +79257905580 / aynur@level90.ru